半独立式住宅

318 MFt

871,000 EUR

Budapest, 6 区 , Terézváros (Nagykörúton belül)

整个空间	居住空间	地块大小	建设年
147 m²	147 m²	—	1902

了解这处房产

在 Terézváros

，两套分别拥有独立入口与地籍编号的公寓，提供彼此相近却各自独立的城市居所。高窗、夹层与现代厨房，将市中心建筑的历史性格与当代舒适结合。装饰精美的入口门厅，在抵达之初便定下环境气息。

65平方米公寓于 2025年全面翻新， 82平方米公寓则于 2022

年完成翻新，两套均带家具及设备出售。开放式厨房客厅中的乙醇观赏壁炉，为夜晚相伴增添氛围，夹层也赋予室内独特个性。

较小公寓配一间浴室，较大公寓配两间。大理石质感饰面、内置收纳与设备齐全的厨房，形成统一且细致的环境。热泵系统提供冷暖，电梯可达地面层以上一层。两套独立公寓让家人能够相邻生活，同时保留自己的私人空间。

市中心环境让每日安排自然接入城市生活。地铁方便出行，周边街道则传递历史布达佩斯的气息。这项房源保留两个家的独立性，又在同一地点支持兼顾多种需要的城市生活。

房产照片

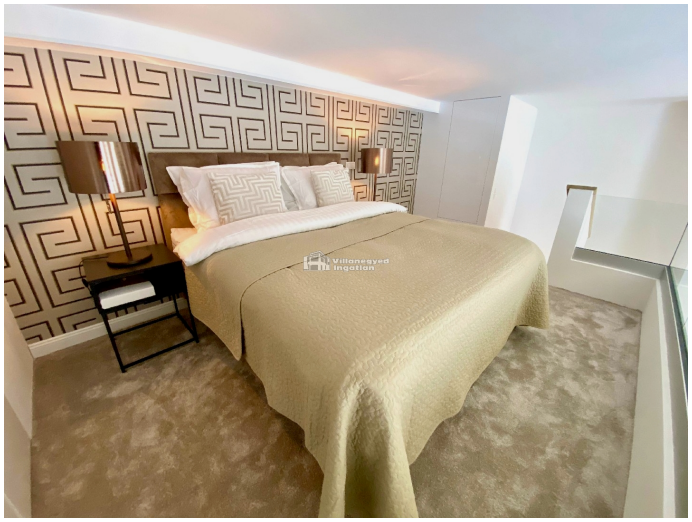





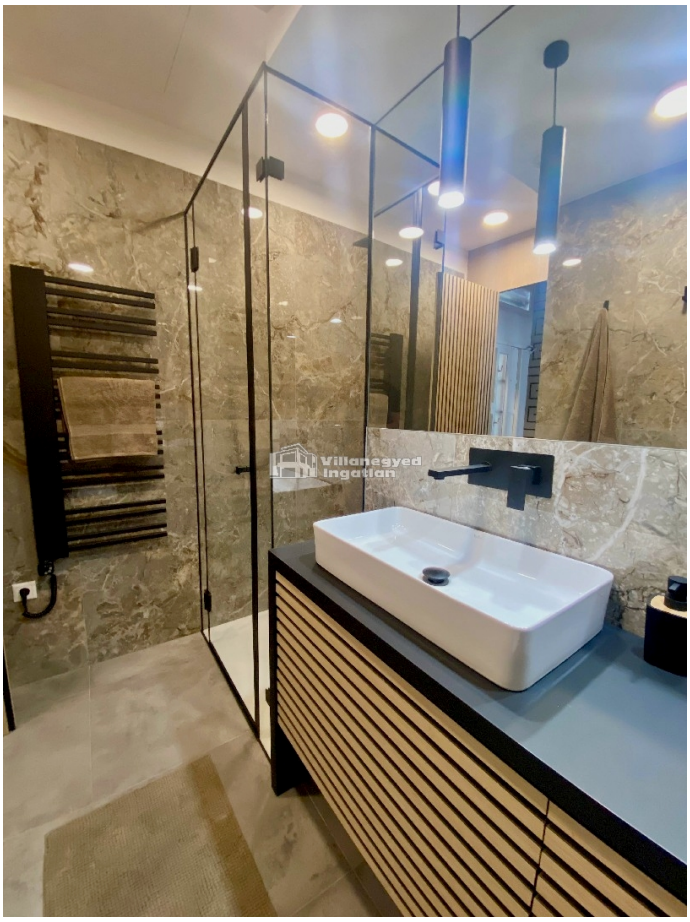












Villanegyed
Ingatlan












Villahegyed
Ingatlan







