家庭住宅

Budapest, 2/A 区 , Máriaremete

580 MFt

1,589,000 EUR

整个空间	居住空间	地块大小	建设年
250 m²	180 m²	997 m²	2016

了解这处房产

在 Máriaremete

，高挑夹层客厅为这栋南向住宅带来宽裕的空间体验。砖墙与玻璃楼梯形成鲜明组合，自然质感与轻盈当代线条在此相遇。岛台厨房属于公共生活的一部分，做饭时，家人与宾客也仍可相伴。

四间卧室在开放客厅之外，提供更私人的场所。独立房间中可安排书房或客房，衣帽间则帮助保持日常有序。两间浴室之中，配独立浴缸的空间，也是宁静结束一天的宜人位置。

红外桑拿房补充居家休息， 997

平方米地块的花园则为户外生活留出空间。景观位置与南向朝向，共同塑造房屋环境。双车位车库为家庭车辆提供位置，让室内可以更专注于共同生活。

安静的 Máriaremete环境之外， Pesthidegkút学校及 Hűvösvölgy
联系也是可用资源。高挑客厅、夹层与不同材料相遇，赋予这个家令人记住的个性；独立房间与花园，则在每日使用中让体验更加完整。

房间与面积

首层 129 m²

车库 36 m² 带开放式厨房的客厅 / 餐厅 80 m²

卧室 12 m² 浴室 6 m²

门厅 6 m² 前厅 5 m²

露台 7 m² 有顶露台 27 m²

有顶露台 9 m²

楼上 71 m²

卧室 12 m² 卧室 12 m²

卧室 15 m² 浴室 11 m²

衣帽间 5 m² 过道 13 m²

洗衣房 3 m² 楼梯 7 m²

阳台 22 m² 阳台 5 m²

资料来自房源广告。 “—”表示未提供面积。

房产照片


















THERE IS NO PLACE LIKE ROME





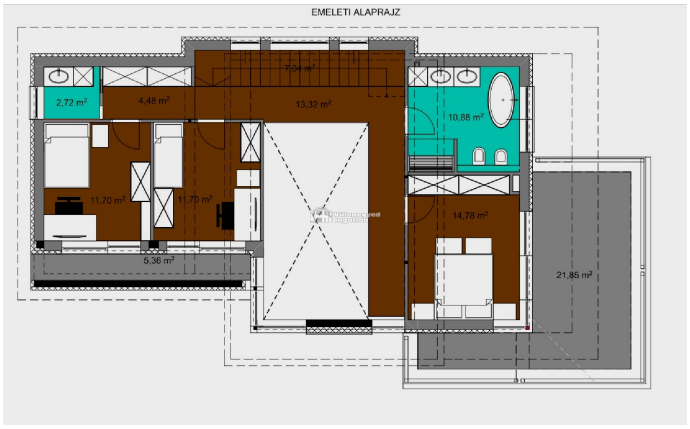
EMELETI ALAPRAJZ
2,72 m²
4,48 m²
7,04 m²
13,32 m²
10,88 m²
11,70 m²
11,70 m²
14,78 m²
5,36 m²
21,85 m²

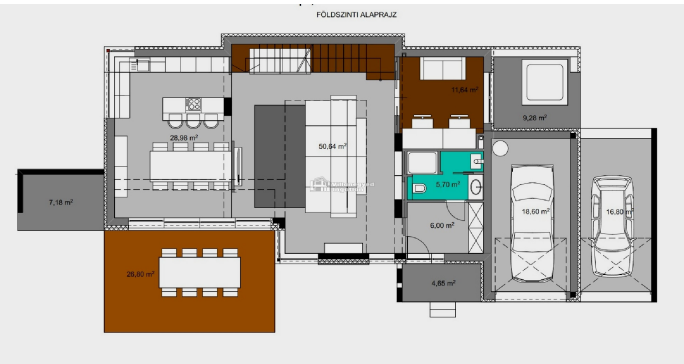
FÖLDSZINTI ALAPRAJZ
11,64 m²
9,26 m²
28,98 m²
50,94 m²
5,70 m²
18,60 m²
16,89 m²
7,18 m²
6,00 m²
25,90 m²
4,85 m²