半独立式住宅

Budapest, 2 区 , Szemlőhegy

174.9 MFt

479,000 EUR

整个空间	居住空间	地块大小	建设年
107 m²	107 m²	—	—

了解这处房产

在 Szemlőhegy的 Vérhalom

街，一套别墅式楼房地面层以上一层的公寓，保留经典布达住宅的气息。绿色瓷砖蓄热炉、人字木地板与天花装饰，形成鲜明组合。面向树木的窗旁，客厅既大方又亲密，适合每日停留。

当前布局设客厅与一间卧室。木色厨房、衣帽间及蓝色马赛克淋浴区，以各自细节补充住宅。 107

平方米的空间，让共同生活不局限于一种功能，交谈、阅读与接待宾客都能从容安排。

有顶露台是公寓更安静的户外一面。树木相伴，一杯咖啡或较长的午后休息，都可找到特别位置。图片库还展示改造平面图，说明可能的新布局；现有使用方式则由当前平面图反映。

这栋五户楼房没有电梯，公寓位于地面层以上一层。在 Szemlőhegy
布达环境中，这个家以保留的细节打动人：炉子的色彩、地板图案与露台的绿色背景，共同赋予个人气质。房产以固定售价出售。

房间与面积

房间

门厅 — 餐厅 —

厨房 — 浴室 —

洗衣房 — 食品储藏室 —

独立卫生间 — 客厅 —

卧室 — 衣帽间 —

资料来自房源广告。 “—”表示未提供面积。

房产照片











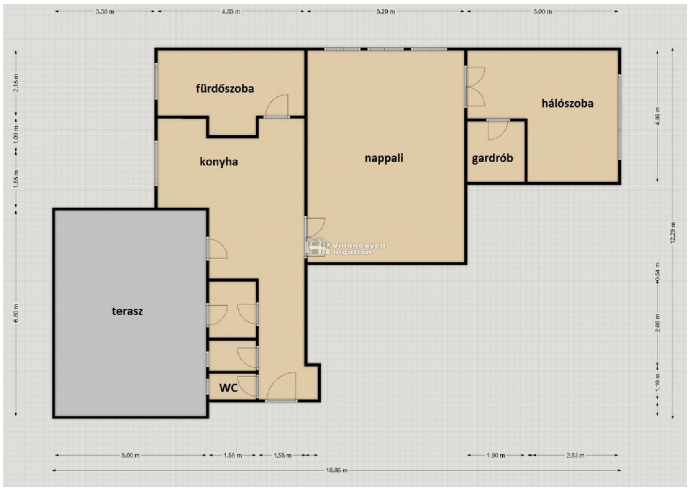
fürdőszoba
konyha
nappali
gardrób
hálószoba
terasz
WC


fürdőszoba
hálószoba
nappali
hálószoba
konyhabútor
étkező
konyhabútor
ÁTALAKÍTÁSI TERV