排屋

Budapest, 2/A 区 , Budaliget - II/A

1,818 ezer HUF

5,000 EUR

整个空间	居住空间	地块大小	建设年
250 m²	200 m²	980 m²	2026

了解这处房产

在 Budaliget

，这处出租住宅的共同生活围绕浅色木质厨房岛台与壁炉展开。宽敞操作面、双冰箱和酒柜，既服务平日烹饪，也方便迎接宾客。石材质感的壁炉墙，让冬夜也拥有特别气息。

楼上主卧配独立衣帽间与浴室，形成更自主的休息区域。其他卧室也各有衣帽间，共用浴室的双洗手盆让清晨准备更便利。独立浴缸与发光圆镜，为一天中更私人的片刻提供优雅安静背景。

地面层书房之外，楼上的小房间可用作游戏室、图书室或第二工作区。食品储藏室与洗衣房接纳家务事务。双车位车库之外，另有地面停车位，让宾客到来也便于安排。

热泵系统、天花板制冷、地暖与热回收通风，构成舒适配置。法国学校与美国学校近在周边，对家庭具有重要优势。这个
Budaliget的家，将公共空间的温暖与私人房间的周密安排相连，让平日也拥有从容节奏。

房间与面积

首层

客厅 — 餐厅 —

厨房 — 食品储藏室 —

洗衣房 — 书房 —

楼上

主卧 — 套内浴室 —

另有 2间卧室 — 共用浴室 —

3 衣帽间 — 小房间 —

停车

车库（ 2辆车） — 地面停车位 —

资料来自房源广告。 “—”表示未提供面积。







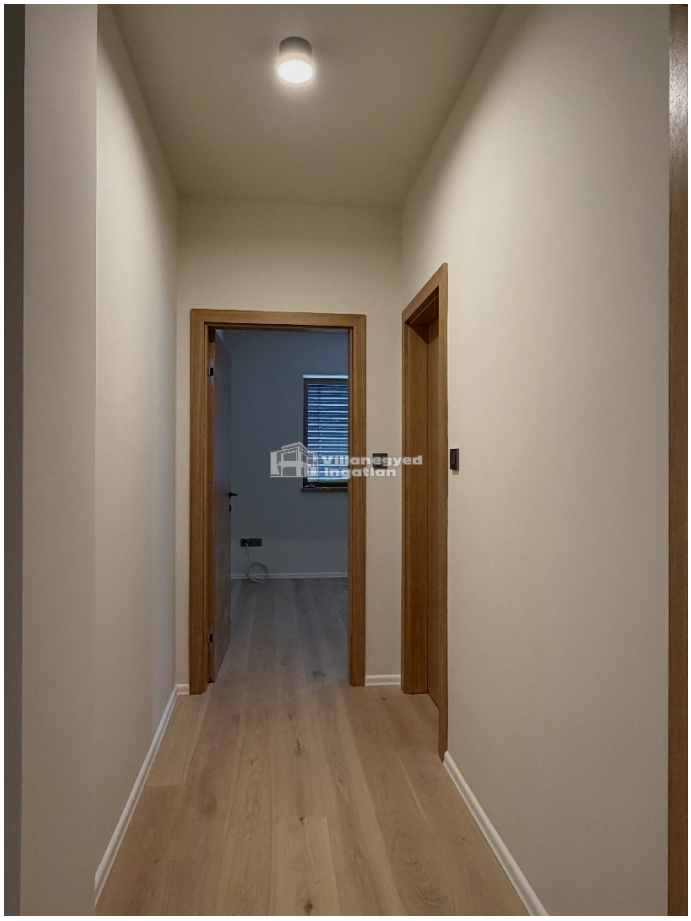


Villanegyed
Ingatlan