VILLANEGYED · #6502

□□

790 ezer HUF

2,000 EUR

Budapest, 2 □ , Lipótmező


Villanegyed
Ingatlan

整个空间	居住空间	地块大小	建设年
171 m²	171 m²	—	—

了解这处房产

在 Lipótmező

的绿意环境中，一套翻新后的宽敞公寓，提供较独立的家庭生活空间。明亮阁楼房间与多处阳台门带来轻盈氛围，大客厅和餐厅则可以成为相聚中心。专属楼梯间，从抵达时便建立更个人化的感受。

四间卧室配内置衣柜与衣帽间。独立房间之外，配电器的厨房、食品储藏室与其他收纳空间，也为日常事务安排位置。两间浴室与客用洗手间，使较大家庭的清晨准备更加便利。

三个阳台连接公寓不同位置，让新鲜空气与短暂休息容易融入一天。专属楼梯之外，货物升降机帮助搬运物品。空调、电动卷帘及自有地下储藏间补充配置，院内停车可另付费用使用。

紧邻 SEK

学校，配合华德福与周边幼儿园资源，为家庭提供支持。附近交通、商店与森林徒步路线，也兼顾日常和休闲。租住需两个月押金及一个月租金，每月公共费用为

51 300福林，水电等另付。

房间与面积

公寓

客厅 / 餐厅	—	厨房	—
食品储藏室	—	4 卧室	—
衣帽间	—	储藏室	—
门厅	—	客用卫生间	—
3 阳台	—	独立楼梯间	—

储物空间

地下储物间	6 m²		

资料来自房源广告。 “—”表示未提供面积。











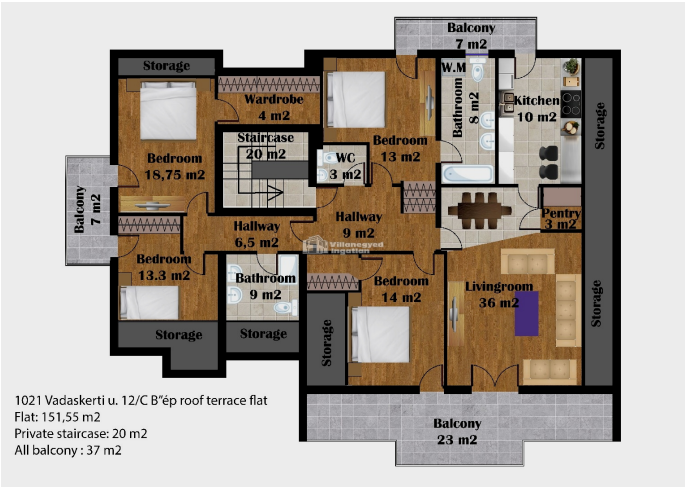

1021 Vadaskerti u. 12/C B"ép roof terrace flat
Flat: 151,55 m2
Private staircase: 20 m2
All balcony : 37 m2